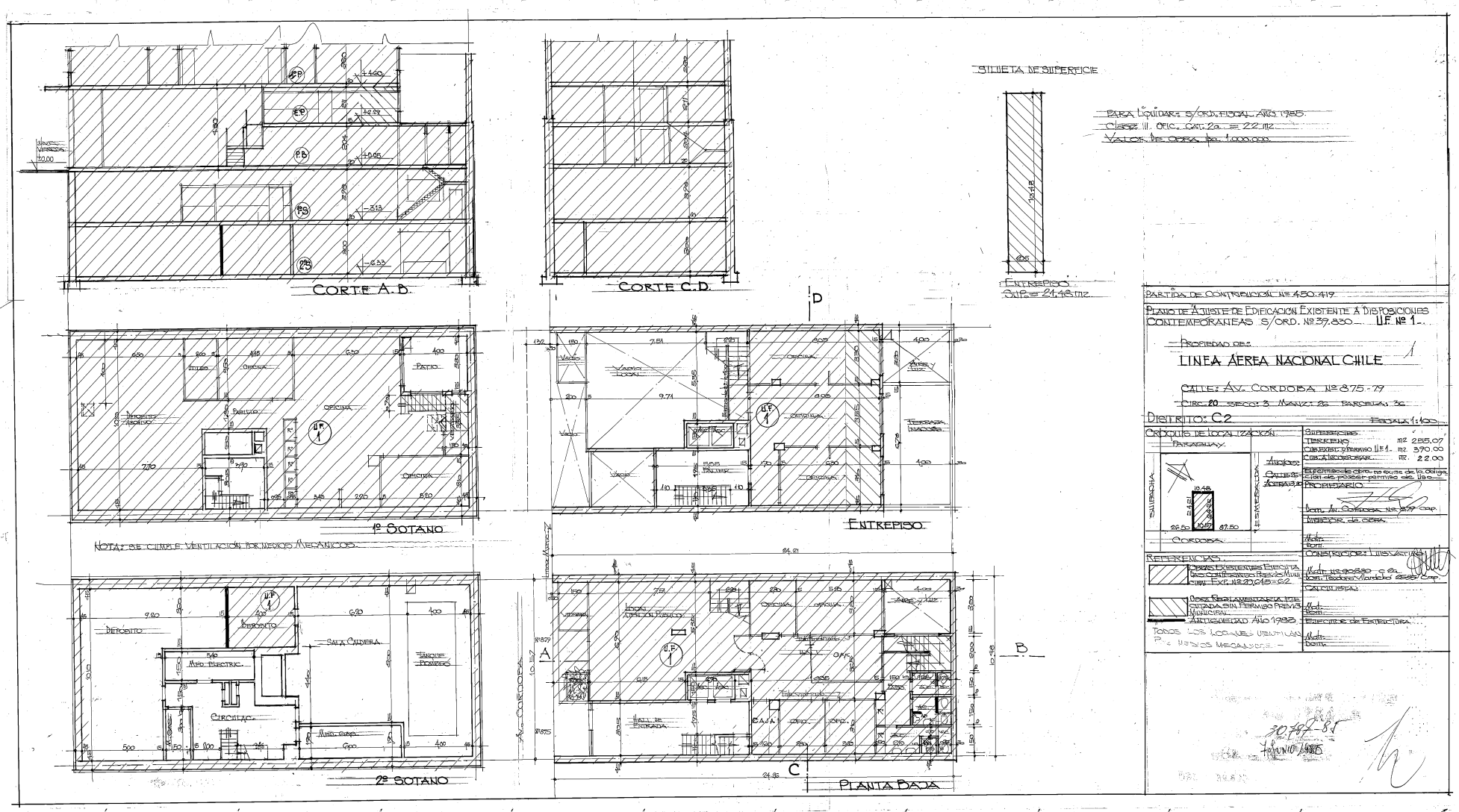
CORTE A.B.
CORTE C.D.
SILUETA DE SUPERFICIE
PARA LIQUIDAR: S/ORD. FISCAL AÑO 1955.
CLASE III. OFIC. CAT. 2a = 22 m2
VALOR DE OBRA $m. 1.000.000
ENTREPISO
SUPE = 24.48 m2
PARTIDA DE CONTRIBUCIÓN Nº 450.419
PLANO DE AJUSTE DE EDIFICACIÓN EXISTENTE Á DISPOSICIONES CONTEMPORÁNEAS S/ORD. Nº 37.830 — U.F. Nº 1
PROPIEDAD DE:
LINEA AÉREA NACIONAL CHILE
CALLE: AV. CORDOBA Nº 875-79
CIRC. 20 SECC. 3 MANZ. 26 PARCELA: 3c
DISTRITO: C2
ESCALA 1:100
CROQUIS DE LOCALIZACIÓN
PARAGUAY
CORDOBA
SUPERFICIE
TERRENO m2 255.07
CUBIERTO S/PERMISO U.F.1 m2 370.00
CUB. A RECONOCER m2 22.00
PROPIETARIO
CONSTRUCTOR: LUIS VACCARI
CALCULISTA:
PROFESIONAL DE ESTRUCTURA
REFERENCIAS
OBRAS EXISTENTES EJECUTADAS CON PERMISO PREVIO MUNICIPAL EXP. Nº 20.645-C2
OBRA REGLAMENTARIA NO EJECUTADA SIN PERMISO PREVIO MUNICIPAL ANTIGUEDAD AÑO 1983
TODOS LOS LOCALES VENTILADOS P. MEDIOS MECANICOS.
1º SOTANO
NOTA: SE CUMPLE VENTILACIÓN POR MEDIOS MECÁNICOS.
ENTREPISO
2º SOTANO
PLANTA BAJA
AV. CORDOBA
30787-85
JUNIO 1985

Nº 2907